

Verslag van onderzoek / Rapport de contrôle

Verslagnummer: N° de rapport:	17/2025/1/28/2	Datum van bezoek: Date de visite:	28/01/2025	
Opdrachtgever: Donneur d'ordre:	NEW TRANSIMMO sa Rue de l'Argentine 61 - 1310 LA HULPE BTW BE 0446.824.758	IK: CI:	/	
Distributienetbeheerder: Gestionnaire de réseau:	Fluvius	Nr teller: N° compteur: Nr teller nachttarief: N° compteur tarif de nuit:	1SAG3200163010 /	EAN-nr: N° EAN:
Plaats van het onderzoek: Lieu du contrôle:	Rozierensesteenweg 15 - 3090 OVERIJSE			
Eigenaar: Propriétaire:	MaWe STL Rue des Combattants 62 - 1310 LA HULPE			
Installateur:	NEW TRANSIMMO sa	BTW/TVA:	BTW BE 0446.824.758	
Gebruikte interne procedure: Procédure interne utilisée:	F-ELS270/RIJW1 (Contrôle de conformité de 1 maison 2 façades)			

Beschrijving van de gecontroleerde installatie / description de l'installation contrôlée:

Aard van onderzoek: AREI / Genre de contrôle: RGIE **Art. hh:** Huishoudelijk / Domestique
Art. onderzoek:
 Gelijkvormigheidsonderzoek voor de ingebruikname nieuwe installatie (6.4) / Contrôle de conformité avant mise en usage nouvelle installation (6.4)

Onderzoek: / Contrôle: Woning/Maison

Netspanning / Tension de réseau:	Meter / Bord verbinding / Liaison compteur-tableau:	Max. beveiliging / Protection max.:
3x230V	4 x 10 mm ² XVB	40A
Aardelektrode / Electrode de terre:	Pen/Piquets 19.5 Ohm	Isolatie / Isolement: 1 MOhm
		Aantal verdeelborden / Nombre de tableaux: 2

Differentieelschakelaars/Interrupteurs différentiels: **Aantal eindstroombanen en reserve ringen /** 15
Nombre de circuits terminaux avec réserve comprise:

In(A)	Δ In (mA)	Type	Eindstroombanen / terminaux	Test Δ In	1. Δ In
40A	300mA	A/s	Générales pour tous les circuits (Voir schéma en annexe)	OK	-
40A	30mA	A/s	Circuits 1B jusque 1D	OK	-
40A	30mA	A/s	Circuits 2H jusque 2N	OK	-
40A	30mA	A/s	Circuits 2O jusque 2U	OK	-

Visueel nazicht A Gemeen: Contrôle visuel général:	OK	Rechtstreekse aanraking: Contact direct:	OK	Onrechtstreekse aanraking: Contact indirect:	OK
Aansluitingen: Raccordements:	OK	Equipotentiale verbindingen: Liaisons équipotentielle:	OK	Beschermingsgeleiders: Conducteurs de protection:	NVT

Inbreuken / Infractions:
Bijkomende inbreuken / Infractions supplémentaires:
Opmerkingen / Remarques:
Nota's / Notes:

- Het onderzoek beperkt zich tot de makkelijk bereikbare en zichtbare delen van de installatie en sluit verborgen delen zoals nissen, valse plafonds en dergelijke, uit. /
 Le contrôle se limite aux parties facilement accessibles et visibles de l'installation et exclut les parties cachées telles que les niches, les faux plafonds et autres.

Besluit / Conclusion:

De elektrische installatie voldoet aan de voorschriften van Boek 1 van het koninklijk besluit van 8 september 2019 tot vaststelling van Boek 1 betreffende de elektrische installaties op laagspanning en op zeer lage spanning. De volgende controle moet worden uitgevoerd uiterlijk vóór: 28/01/2050
De eendraadsschema's en situatieplannen van de installatie werden (opnieuw) gedateerd en ondertekend. De ingangsklemmen van de differentieelstroominrichting(en) geplaatst aan het begin van de installatie "werden (of waren" verzegeld.
L'installation électrique est conforme aux prescriptions du Livre 1 de l'arrêté royal du 8 septembre 2019 établissant le Livre 1 sur les installations électriques à basse tension et à très basse tension.
Le prochain contrôle est à effectuer au plus tard avant le: 28/01/2050
Les schémas unifilaires et les plans de position de l'installation ont été datés et signés. Les bornes d'entrée du ou des dispositif(s) à courant différentiel à l'origine de l'installation « étaient (ou) ont été » scellées.

**Naam en handtekening van de inspecteur, voor de directeur,
Nom et signature de l'inspecteur, pour le directeur,
VISUM (Datum / Date):**



CARL VANDERVORST

Algemene inlichtingen / renseignements généraux:

Herinnering aan de voorschriften van het Boek 1:

1. Het te onderhouden en de uitgevoerde tussenkomsten op de elektrische installatie te documenteren (onderhoud en test).
2. De nodige maatregelen te nemen zodat de voorschriften van Boek 1 te allen tijde worden nageleefd.
3. De documenten van de elektrische installatie in een dossier te bewaren (eendraadsschema's, situatieplannen, controleverslagen, ...), dat wordt samengesteld in tweevoud. Waarvoor een kopie ter beschikking van elke eventuele huurder wordt gesteld, die het mag raadplegen en een kopie van dit dossier ter beschikking van de eventuele huurder te stellen.
4. Het dossier van de elektrische installatie aan de nieuwe eigenaar, beheerder of uitbater over te maken.
5. Onmiddellijk de met het toezicht belaste ambtenaar van de Federale Overheidsdienst die Energie onder zijn bevoegdheid heeft in kennis te stellen van elk ongeval waarvan personen het slachtoffer zijn en dat rechtstreeks of onrechtstreeks te wijten is aan de aanwezigheid van elektrische installaties te stellen.
6. De verplichting in het dossier elke niet-belangrijke wijziging of uitbreiding aan de elektrische installatie te vermelden.
7. Een gelijkvormigheidscontrole op elke belangrijke wijziging of uitbreiding aan de elektrische installatie door een erkend organisme te laten uitvoeren.

In het kader van de wettelijke opdrachten van de erkende organismen, wordt een kopie van dit verslag tijdens een periode van 5 jaar door het erkend organisme gehouden. Deze kopie wordt gesteld ter beschikking van elke persoon die wettelijk wordt toegelaten om het te raadplegen. Voor bijkomende informatie op de reglementaire voorschriften of klachten, is de Algemene Directie Energie van de Federale Overheidsdienst Economie, KMO, Middenstand en Energie (<https://www.economie.fgov.be>) bevoegd voor de erkende organismen.

Le rappel sur les prescriptions réglementaires du Livre 1:

1. D'en assurer l'entretien et de documenter toute intervention réalisée sur l'installation électrique (entretien et test).
2. De prendre toutes mesures adéquates pour que les dispositions du Livre 1 soient en tout temps observées.
3. De conserver les documents de l'installation électrique dans un dossier, de le tenir à disposition de toute personne qui peut le consulter et de mettre à disposition une copie de ce dossier à tout éventuel locataire.
4. De transmettre le dossier de l'installation électrique au nouveau propriétaire, gestionnaire ou exploitant.
5. D'aviser immédiatement le fonctionnaire préposé à la surveillance du Service Public Fédéral ayant l'Energie dans ses attributions de tout accident survenu aux personnes et du, directement ou indirectement, à la présence d'installations électriques.
6. De renseigner dans le dossier de l'installation électrique toute modification ou extension non importante survenue sur l'installation électrique.
7. De laisser réaliser par un organisme agréé un contrôle de conformité sur toute modification ou extension importante survenue sur l'installation électrique.

Dans le cadre des missions légales des organismes agréés, une copie de ce rapport est tenue pendant une période de 5 ans par l'organisme agréé. Cette copie est tenue à la disposition de toute personne autorisée légalement à la consulter. Pour de plus amples informations sur les prescriptions réglementaires ou plaintes, la Direction générale Energie du Service public fédéral Economie, PME, Classes moyennes et Energie (<https://www.economie.fgov.be>) est l'autorité compétente des organismes agréés.

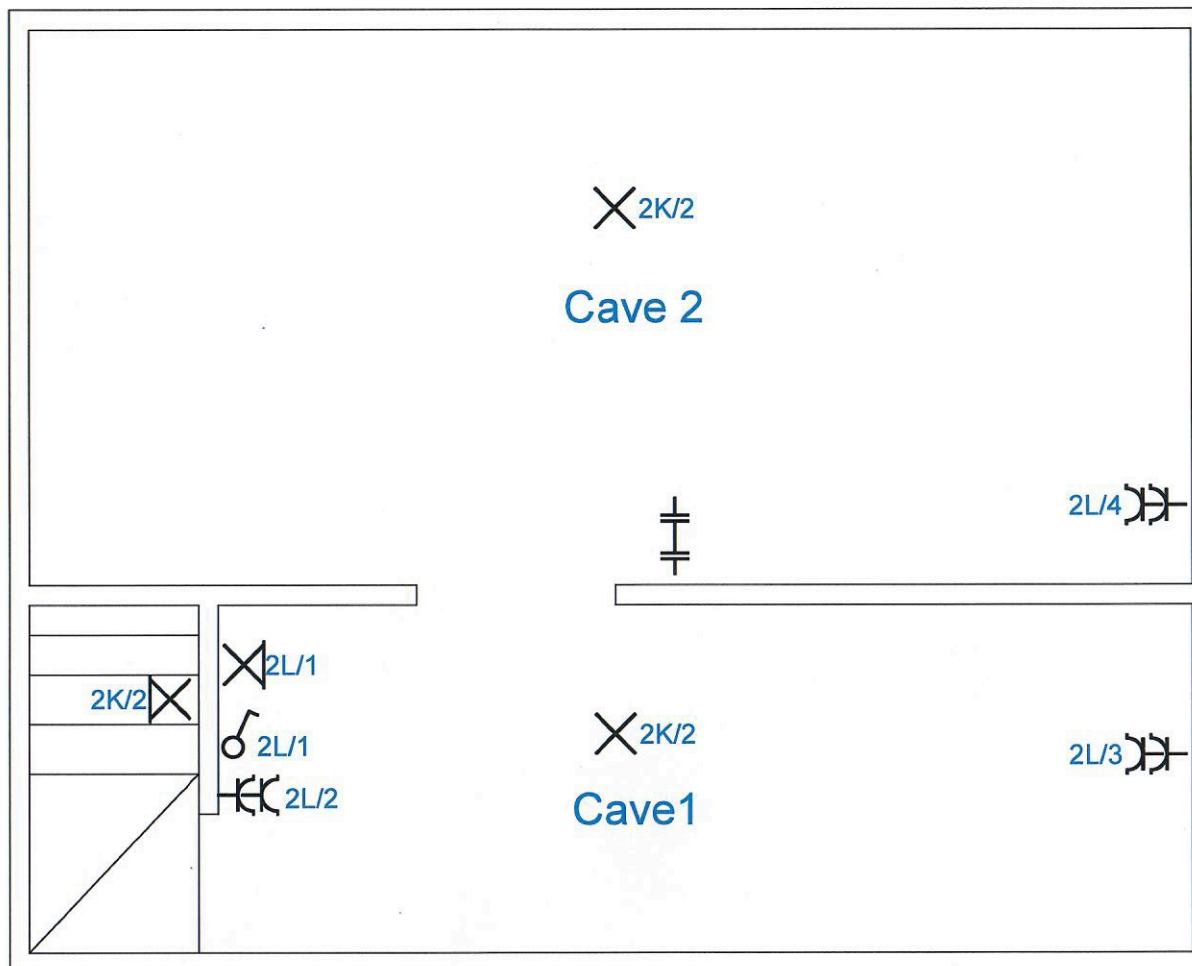

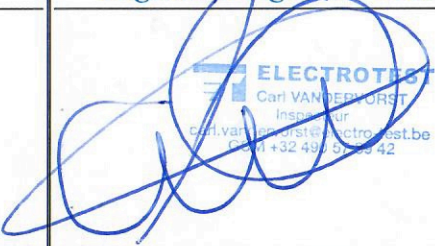
<i>Votre installateur :</i>	<i>Vos coordonnées :</i>	<i>Organisme agréé de contrôle :</i>	<i>Installation électrique :</i>	
Transimo SA Rue de l'Argentine, 61 1310 La Hulpe TVA : BE 0446.824.758 27 JAN. 2025 	MaWe Srl Rue des combattants, 62 1310 La Hulpe		Date :	28/01/2025
			Adresse :	Roziereensesteenweg 15 3090 Overijse
			Type de schéma :	Position
			Niveau :	Sous sols
			Numéro de plan :	1

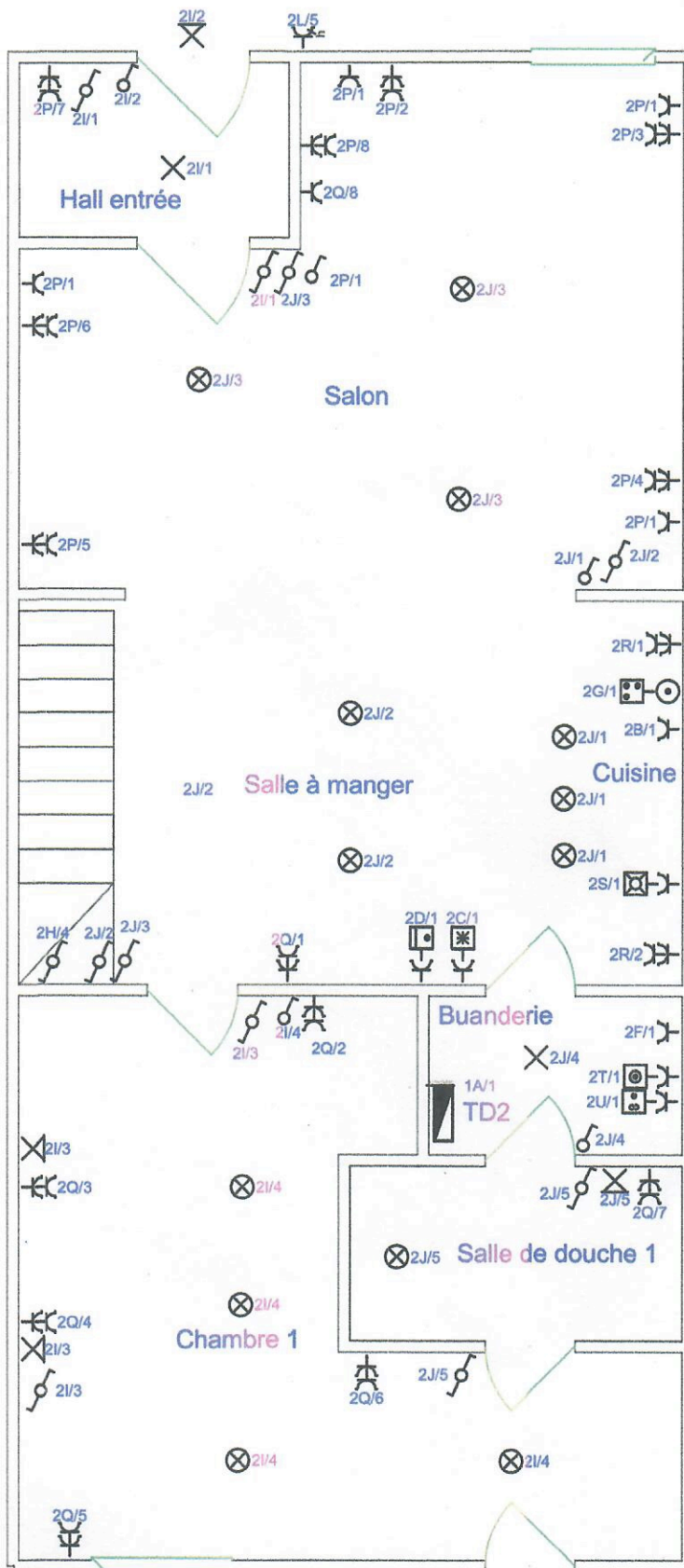

<i>Votre installateur :</i>	<i>Vos coordonnées :</i>	<i>Organisme agréé de contrôle :</i>	<i>Installation électrique :</i>
Transimo SA Rue de l'Argentine, 61 1310 La Hulpe TVA : BE 0446.824.758	MaWe Sri Rue des combattants, 62 1310 La Hulpe	ELECTROTEST Carl VANDERVOORT Inspecteur carl.vandervoort@electro-test.be SM 12230 57 85 82	Date : 28/01/2025 Adresse : Rozierevestenweg 15 3090 Overijse Type de schéma : Position Niveau : Rez de chaussée Numéro de plan : 2

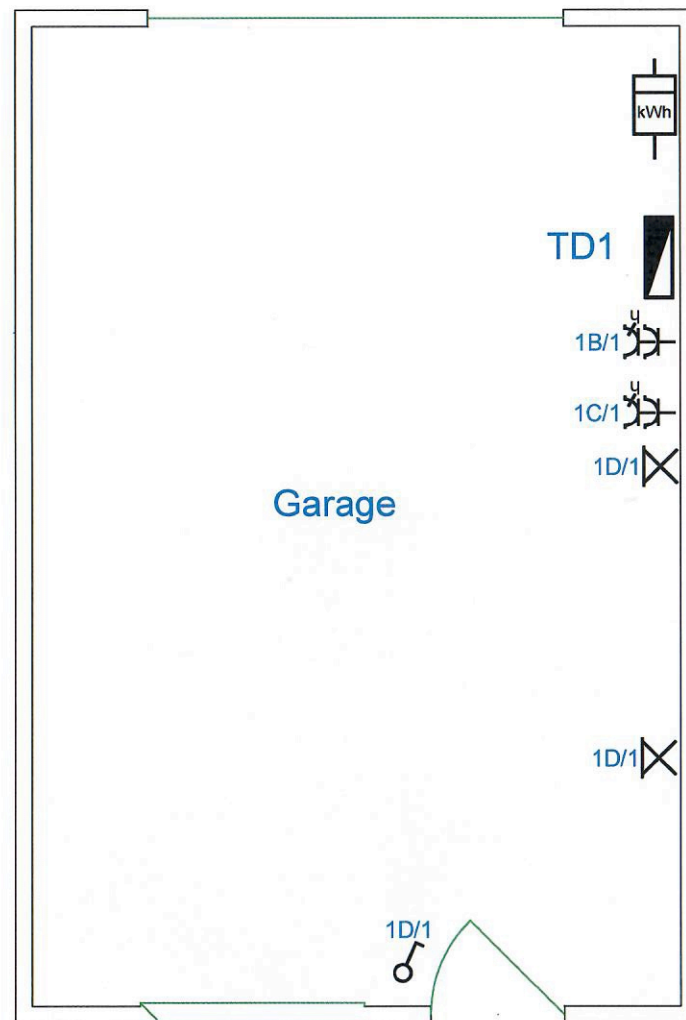

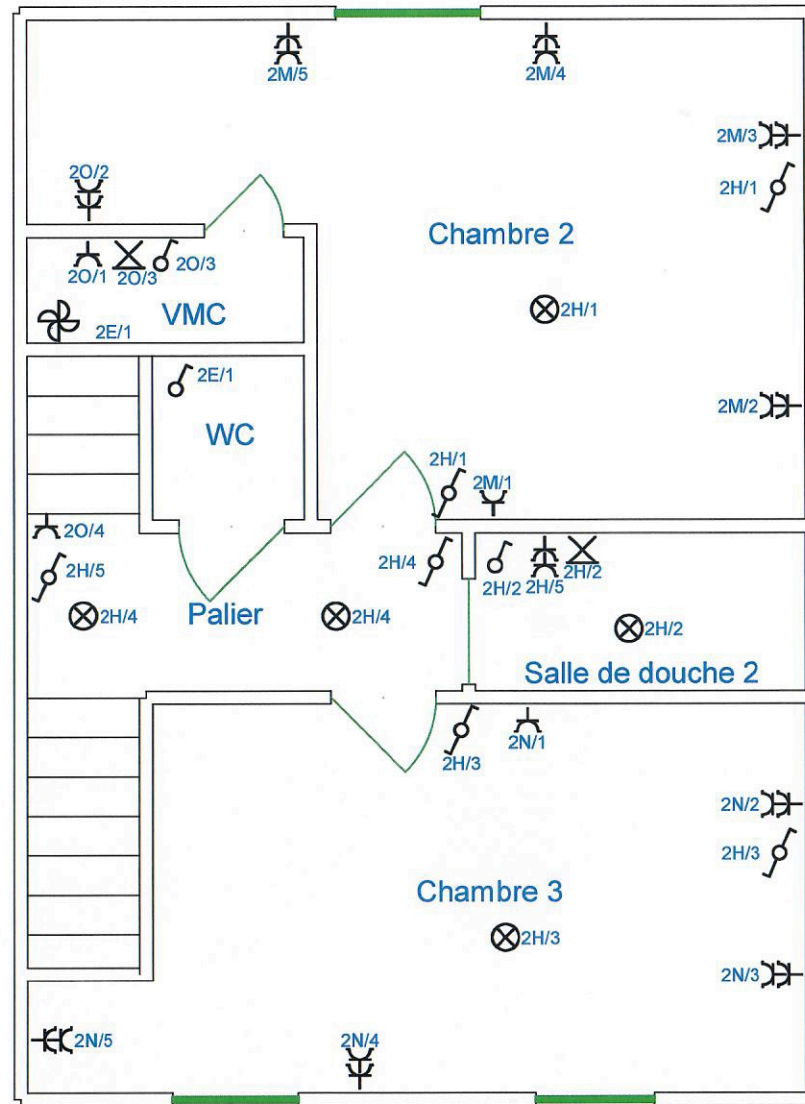

<i>Votre installateur :</i>	<i>Vos coordonnées :</i>	<i>Organisme agréé de contrôle :</i>	<i>Installation électrique :</i>	
Transimo SA Rue de l'Argentine, 61 1310 La Hulpe TVA : BE 0446.824.758 27 JAN 2025	MaWe Srl Rue des combattants, 62 1310 La Hulpe	ELECTROTEST Carl VAN DERVORST inspecteur carl.van.dervorst@electrotest.be +32 470 57 19 42	Date :	28/01/2025
			Adresse :	Rozienssesteenweg 15 3090 Overijse
			Type de schéma :	Position
			Niveau :	Garage
			Numéro de plan :	3



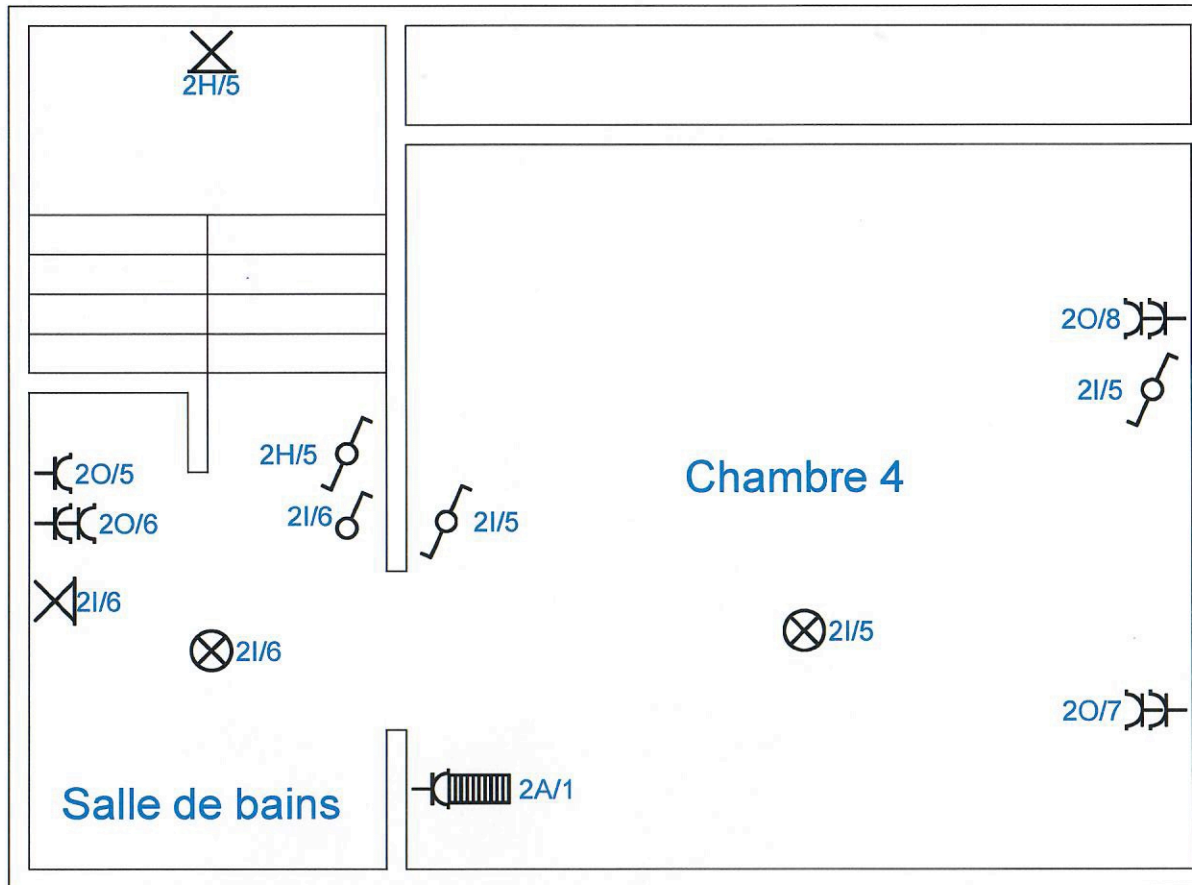

Votre installateur :	Vos coordonnées :	Organisme agréé de contrôle :	Installation électrique :	
Transimo SA Rue de l'Argentine, 61 1310 La Hulpe TVA : BE 0446.824.758 27 JAN. 2025	MaWe Srl Rue des combattants, 62 1310 La Hulpe		Date :	28/01/2025
			Adresse :	Roziereensesteenweg 15 3090 Overijse
			Type de schéma :	Position
			Niveau :	1er étage
			Numéro de plan :	4

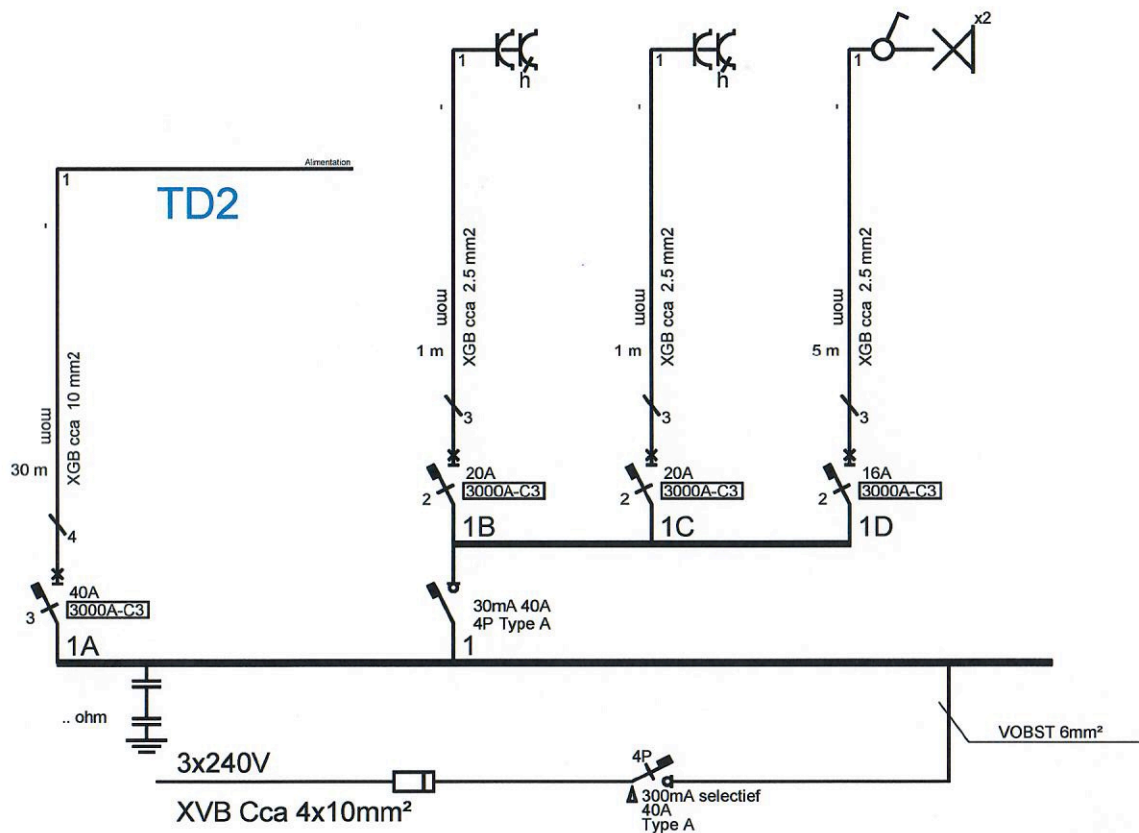

Votre installateur :	Vos coordonnées :	Organisme agréé de contrôle :	Installation électrique :	
Transimo SA Rue de l'Argentine, 61 1310 La Hulpe TVA : BE 0446.824.758 27 JAN. 2025 	MaWe Srl Rue des combattants, 62 1310 La Hulpe	 <p>ELEKTROTEST <small>DE WILM VAN DERVOORT inspecteur www.electro-test.be GSM 02 490 57 89 42</small></p>	Date :	28/01/2025
		Adresse :	Rozienssesteenweg 15 3090 Overijse	
		Type de schéma :	Position	
		Niveau :	2ème étage	
		Numéro de plan :	5	



<i>Votre installateur :</i>	<i>Vos coordonnées :</i>	<i>Organisme agréé de contrôle :</i>	<i>Installation électrique :</i>	
Transimo SA Rue de l'Argentine, 61 1310 La Hulpe TVA : BE 0446.824.758 27 JAN. 2025 	MaWe Srl Rue des combattants, 62 1310 La Hulpe	 ELECTROTEST VAN DER VORST inspecteur vander Vorst electriciteit bbe GSM +32 490 67 89 12 28-1-25	<i>Date :</i>	28/01/2025
		<i>Adresse :</i>	Rozierensesteenweg 15 3090 Overijse	
		<i>Type de schéma :</i>	Unifilaire	
		<i>Niveau :</i>		
		<i>Numéro de plan :</i>	6	

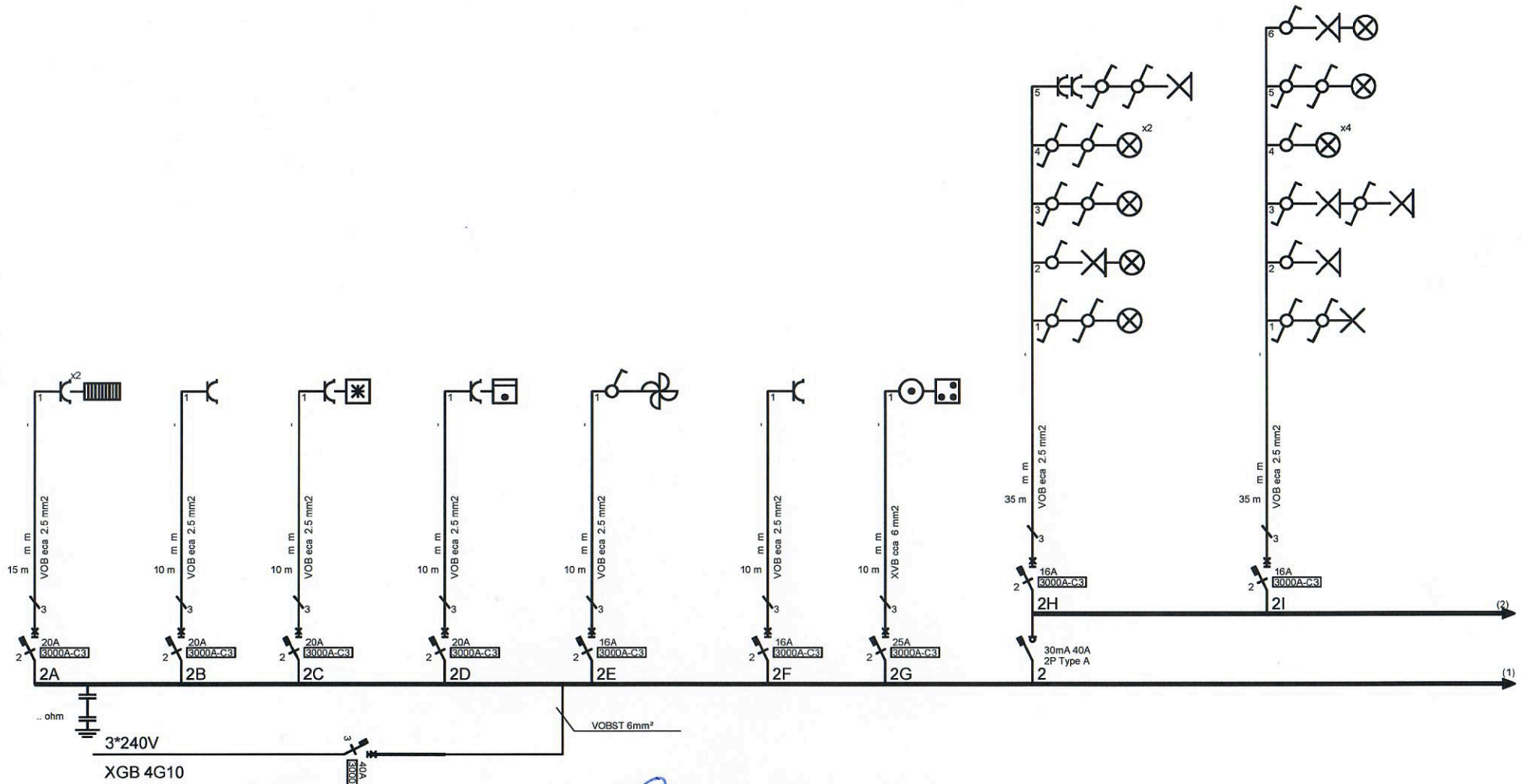

Votre installateur :	Vos coordonnées :	Organisme agréé de contrôle :	Installation électrique :
Transimo SA Rue de l'Argentine, 61 1310 La Hulpe TVA : BE 0446.824.758 27 JAN. 2025	MaWe Srl Rue des combattants, 62 1310 La Hulpe	ELECTROTEST VAN VANDER VORST Inspectie van vander Vorst van vander Vorst elektrische installatie tel. 020 49 90 57 89 49	Date : 28/01/2025 Adresse : Rozierensesteenweg 15 3090 Overijse Type de schéma : Unifilaire Niveau : Numéro de plan : 7

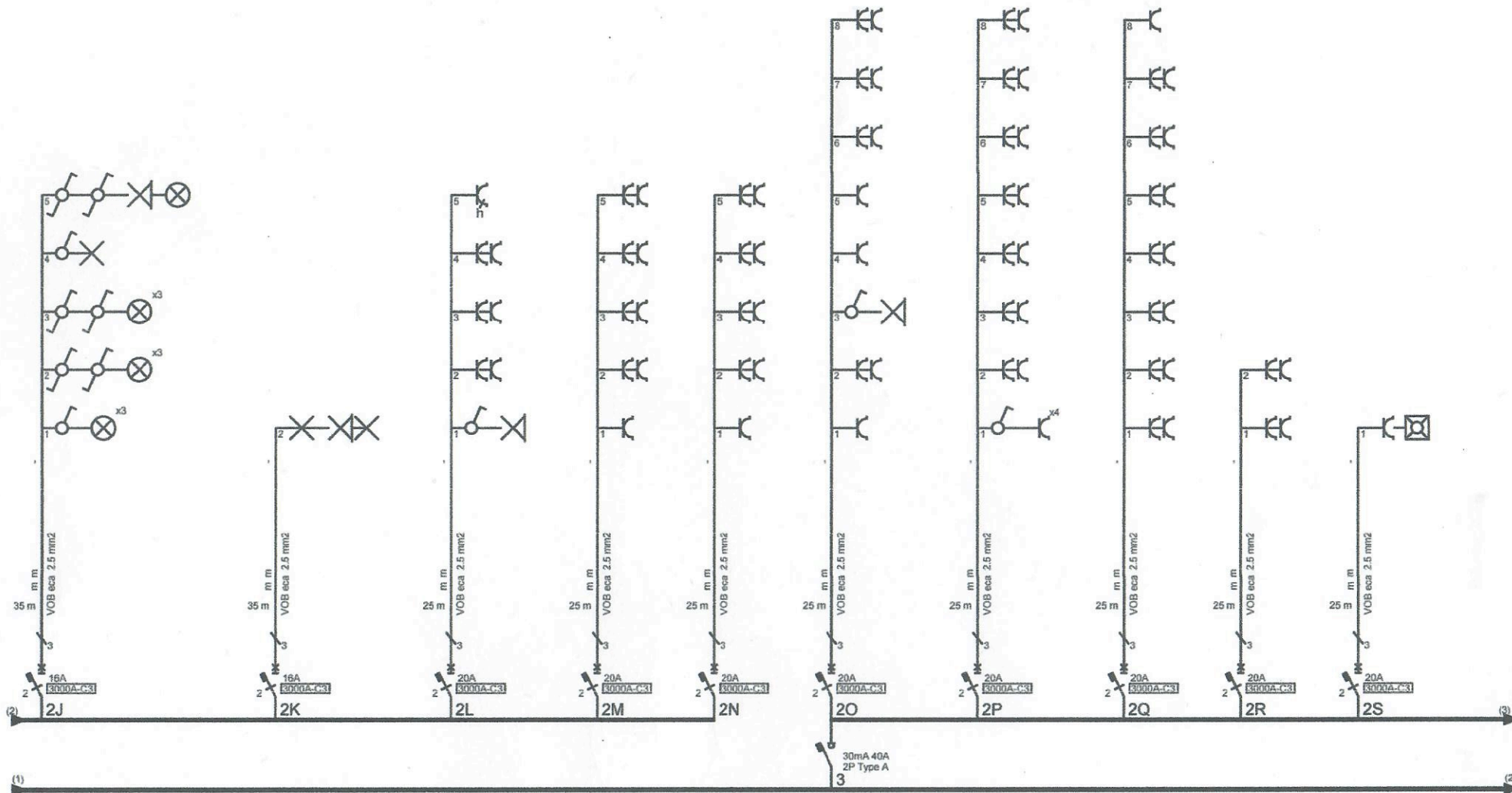

Votre installateur :	Vos coordonnées :	Organisme agréé de contrôle :	Installation électrique :
Transimo SA Rue de l'Argentine, 61 1310 La Hulpe TVA : BE 0446.824.758	MaWe Srl Rue des combattants, 62 1310 La Hulpe	 ELECTROTEST GED. VANDER ORST inspecteur tel. 02 281 10 00 www.electrotest.be 02 281 10 00	Date : 28/01/2025 Adresse : Rozierensesteenweg 15 3090 Overijse Type de schéma : Unifilaire Niveau : Numéro de plan : 8

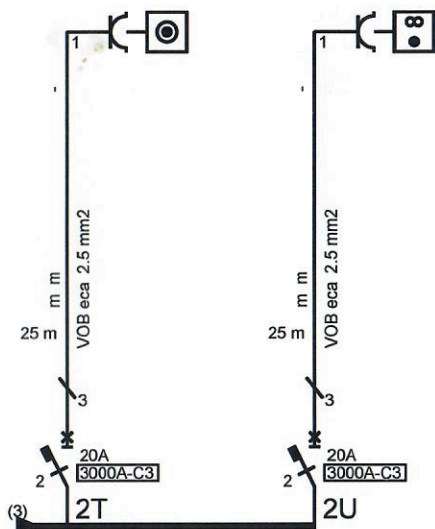

(2)

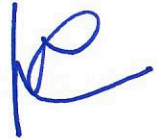
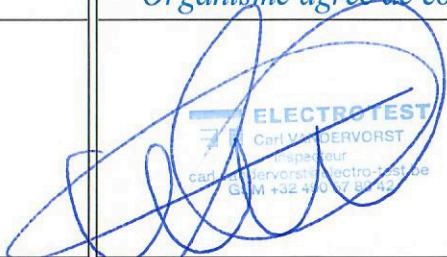
<i>Votre installateur :</i>	<i>Vos coordonnées :</i>	<i>Organisme agréé de contrôle :</i>	<i>Installation électrique :</i>	
Transimo SA Rue de l'Argentine, 61 1310 La Hulpe TVA : BE 0446.824.758 27 JAN. 2025 	MaWe Srl Rue des combattants, 62 1310 La Hulpe	 ELECTROTEST Carl Van DERVORST Inspecteur carl.van.dervorst@electro-test.be GSM +32 470 17 89 42	<i>Date :</i>	28/01/2025
			<i>Adresse :</i>	Rozierensesteenweg 15 3090 Overijse
			<i>Type de schéma :</i>	Unifilaire
			<i>Niveau :</i>	
			<i>Numéro de plan :</i>	9